

- Leitungskonferenz
- Polizeibeirat
- Personalrat
- Schwerbehindertenvertretung
- Beauftragte

# Der Landrat als Kreispolizeibehörde Euskirchen Günter Rosenke



## Abteilungsleiter Polizei

### Projekt ViVA

### Leitungsstab

- Behördenstrategie/-controlling
- Presse- und Öffentlichkeitsarbeit

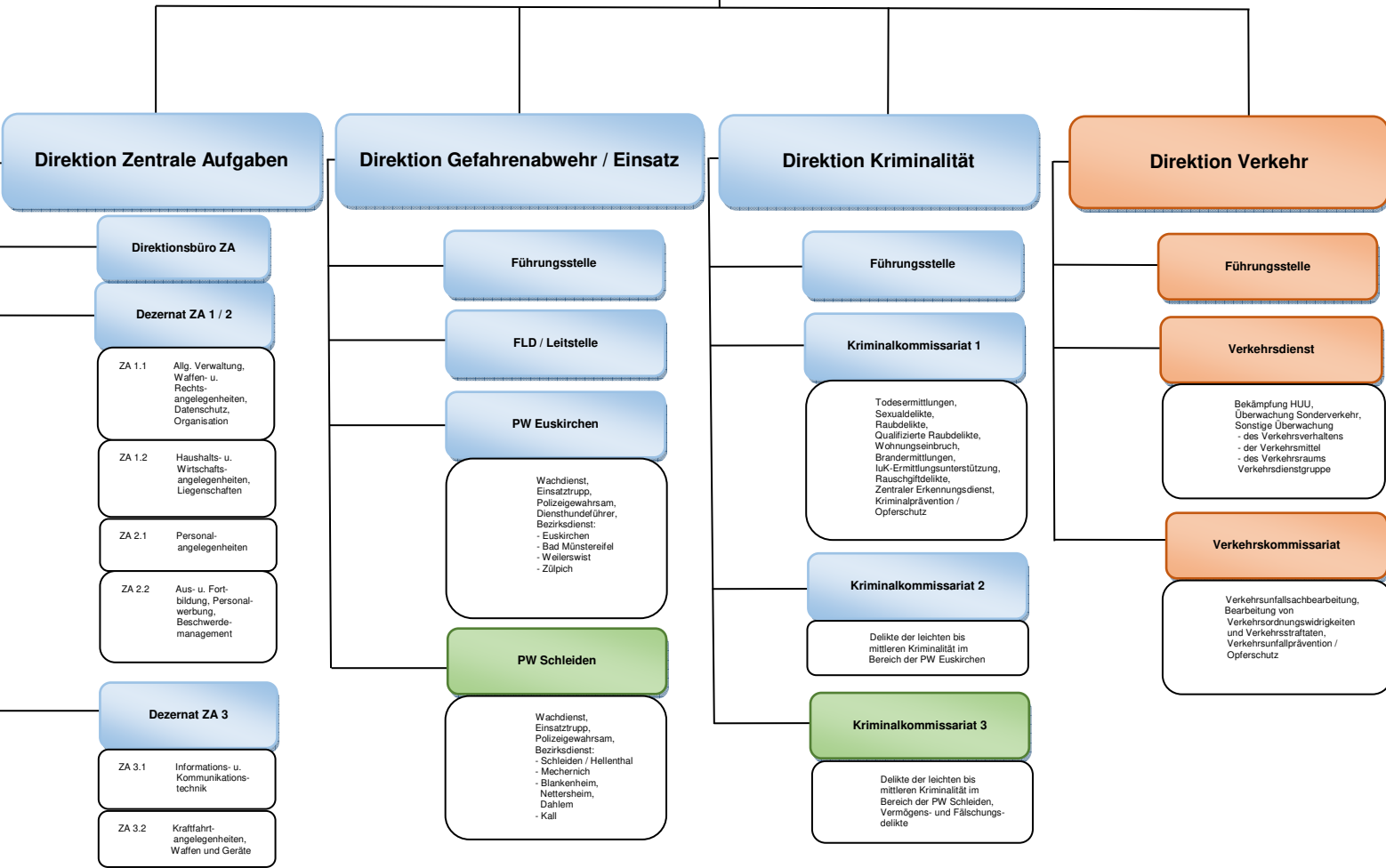

### Liegenschaften der KPB Euskirchen:

<b>53879, Euskirchen, Kölner Straße 76</b>	Tel.: 02251 – 799 0	CN-Pol 07 353 342	24 Std. besetzt
<b>53937, Schleiden, Gemünder Straße 46</b>	Tel.: 02251 – 799 0	CN-Pol 07 353 722	24 Std. besetzt
<b>53894, Mechernich, Bergstraße 5</b>	Tel.: 02251 – 799 0	CN-Pol 07 353 463	

### Ausgelagerte Bezirksdienststellen:

53945, Blankenheim, Rathausplatz 15	Tel.: 02449 – 911136	CN-Pol 07 353 796
53924, Kall, Bahnhofstraße 9	Tel.: 02441 – 6602	CN-Pol 07 353 767
53902, Bad Münstereifel, Werther Straße 40-42	Tel.: 02253 – 960020	CN-Pol 07 353 120
53919, Weilerswist, Bonner Straße 31	Tel.: 02254 – 844999	CN-Pol 07 353 121
53909, Zülpich, Marktstraße 21	Tel.: 02252 – 950169	CN-Pol 07 353 122

Stand: 20.01.2020